

ACLI “CONOSCERE PER VALORIZZARE”

In occasione della Festa della Donna, le ACLI di Zona ti invitano a compiere insieme una camminata sull'antica strada Benedettina che da Milzano conduce alla **Pieve dell'Annunciata di Comella**.

Descrizione e programma:

Percorrendo le vie che collegano i nostri paesi presi dalla frenesia della vita di oggi, non sempre riusciamo ad apprezzare come sarebbe necessario gli aspetti di grande valenza storica, paesaggistica e naturale dei luoghi in cui viviamo. Pensiamo invece che valga la pena soffermarci ad osservare e riflettere sull'importanza che queste “vie” hanno avuto e conservano in legato alla storia, alla cultura e al paesaggio del nostro territorio.

In questo caso ci riferiamo ad una delle strade più antiche della Bassa, quella che da Milzano conduce alla Pieve di S. Maria Annunciata di Comella a Regona di Seniga.

Il percorso di circa tre chilometri offre un paesaggio che si snoda fra le rogge e le rive del Mella passando dal possente cascinale “Ca’ del Secco” con i ruderi del vecchio mulino per giungere alla Pieve di Comella. Nel XII secolo questo luogo aveva affascinato i monaci benedettini dell'Abbazia di Leno che lungo il suo tratto costruirono la Pieve di Comella allora una delle prime chiese cristiane della diocesi di Brescia, posta all'incrocio fra due strade allora importanti.

La bellezza rurale del luogo, il titolo di S. Maria Annunciata, la forma medievale della chiesa, svolgono come in passato, un particolare richiamo religioso e turistico offrendo un profondo senso di pace e di spiritualità.

In questi luoghi nel 1947, trascorse una piacevole vacanza con momenti di preghiera e meditazione l'allora novello sacerdote polacco Karol Wojtyla, ospite di un sacerdote di Seniga compagno di studi. “Custodiamo con amore ciò che Dio ci ha donato. La vocazione del custodire, non riguarda solamente i cristiani, ha una dimensione umana, riguarda tutti”. - Papa Francesco 19 Marzo 2013

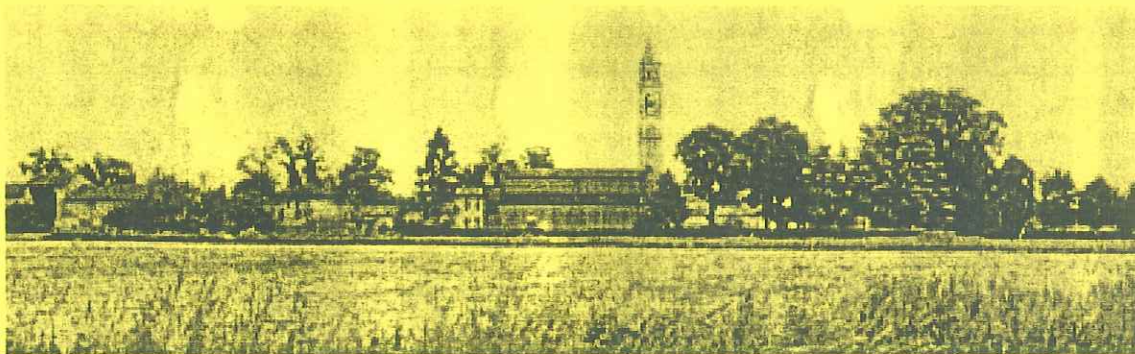

Convinti di questo e che la conoscenza delle cose nei loro valori profondi, inducono ad amarle e tutelarle vi invitiamo: **Domenica 09.03.2014 alle ore 14:30** a percorrere insieme a noi la “Strada di Comella”. Ore 16:00 S. Messa alla Pieve.

Ore 14:30 circa, partenza dal piazzale dell'Osteria al Ponte (a fianco del ponte Mella di Pralboino) per la camminata – bicicletata lungo la via Benedettina per raggiungere la Pieve di Comella dove alle ore 16:00 è prevista la celebrazione della S. Messa. Si può raggiungere la Pieve di Comella in macchina passando dalla via Provinciale per Seniga.

Alle ore 12:00 proponiamo la partecipazione in forma libera ad un semplice pranzo presso l'“Osteria al Ponte” di Milzano per un momento conviviale.

L'osteria si trova vicino al ponte Mella di Pralboino (con parcheggio) dove è prevista la partenza.

Per eventuale adesione telefonare a Bianca Maria Albertinelli - 030 9547126.