



# NESSUNO ESCLUSO

rendiconto sociale 2014

A cura di Presidenza Provinciale, Co.S.I.S e Funzione comunicazione delle Acli Bresciane





# Premessa

Il Rendiconto sociale vuole essere il diario di viaggio per raccontare il 2014 attraverso immagini, parole e numeri che dicono di noi e del nostro lavoro. L'abbiamo intitolato *Nessuno escluso*, come la campagna nazionale delle Acli per la lotta alle diseguaglianze e alla povertà, presupposto per imboccare la via dell'uscita dalla crisi.

Con questo libretto vorremmo davvero che nessuno si sentisse escluso: parliamo dei volontari che a diverso titolo rendono viva l'associazione attraverso numerose iniziative realizzate nei circoli e nelle zone di Brescia e provincia.

Parliamo dei dipendenti e dei promotori sociali che lavorano nel sistema Acli e che gestiscono con competenza e professionalità i servizi presenti nei numerosi recapiti.

E parliamo dei cittadini e dei lavoratori che hanno incontrato sulla loro strada le Acli. Sono sempre più numerose infatti le persone che scelgono le Acli per sbrigare pratiche, per richiedere consulenze e tutele o, più semplicemente, per iniziare un percorso formativo di interesse.

Come Acli bresciane vogliamo essere dentro la storia, vogliamo conoscerne le dinamiche sociali, economiche e politiche per orientare il nostro operato e offrire una risposta. Crediamo che solo comunità inclusive nel lavoro, nella scuola, nella sanità, nella casa, nella Chiesa possano essere un germoglio di bene comune, guardando soprattutto a coloro che sono più fragili.

Ci piace pensare che il nostro lavoro quotidiano possa essere un modo per rendere il futuro una speranza concreta per tutti, nessuno escluso.

Roberto Rossini  
Presidente provinciale



# Uno sguardo complessivo



## Chi siamo

Le Acli (Associazioni Cristiane Lavoratori Italiani) sono un'Associazione di Promozione Sociale, un soggetto autorevole della società civile organizzata, protagonista nel mondo del cosiddetto Terzo settore. Dal 1945 dialogano con il territorio di Brescia,

costruendo partecipazione e democrazia: promuovono il senso del lavoro, educano ed incoraggiano alla cittadinanza attiva, difendono, aiutano e sostengono i cittadini, in particolare quanti si trovano in condizioni di fragilità.

## In cosa crediamo

### Fedeltà ai Lavoratori

Crediamo nella persona e nella comunità, nella competenza e nella professionalità.

### Fedeltà alla Democrazia

Crediamo nella partecipazione, nell'onestà, nella trasparenza e nella legalità.

### Fedeltà alla Chiesa

Crediamo nella Dottrina Sociale della Chiesa e nel messaggio di Dio nel mondo.

### Fedeltà al Futuro

Crediamo nel futuro e nelle nostre responsabilità verso di esso.





capitol

## I nostri numeri

Le Acli sono un sistema articolato che comprende diverse realtà: circoli territoriali, associazioni specifiche, servizi, imprese.

**72** **circoli**  
presenti in città  
e provincia

**32** **circoli**  
con bar

**380** **dirigenti**  
di circolo

**119** **punti**  
servizio di CAF  
e Patronato

**9** **imprese sociali**  
e società di servizi: Patronato, Cooperativa G. Agazzi, Acli Servizi Brescia, Acli Service-Centro Assistenza Fiscale (Caf), Consorzio Acli solidale, Acli Duemila, Fondazione Bresciana di Solidarietà, Enaip, Associazione Senza Confini Onlus

**11.000** **soci**

**6** **adesioni**  
a realtà sociali e diocesane: Forum del Terzo Settore, Forum delle Associazioni familiari, CSV provinciale, Interassociativo, Consiglio Pastorale Diocesano, Cdal

**19** **partecipazioni**  
in altre imprese sociali: Vantini, Matel S.p.A., Cooperativa Il Trapezio, Associazione Atomi, Consorzio CGM Finance, Centro Studi Universitario, Laf S.r.l., Acli Lavoro, Cooperativa Mancini, Labor S.p.A., Banca Etica, Conast, Agemoco, Assocoop S.r.l., Sedoc, Consedi/Consolidale, Consorzio Tenda, Consorzio ISB, Cooperfidi Italia

**580** **volontari**

**7** **associazioni**  
specifiche: Aval, Lega Consumatori, Ipsia, Cta, Fap, US Acli, Sicut



# Come ci organizziamo



La vocazione democratica delle Acli si traduce nella sua organizzazione interna.



## le Assemblee dei circoli

ELEGGONO



## le Presidenze di circolo

e i propri delegati al Congresso provinciale

## il Congresso provinciale

riunito ogni 4 anni

ELEGGE

## il Consiglio provinciale

ELEGGE

## il Presidente

e approva la composizione della Presidenza



## Il Consiglio provinciale

è l'organo all'interno del quale le linee e gli obiettivi approvati dal Congresso prendono forma: definisce strategie, strumenti e risorse necessari a conseguire tali obiettivi, approva annualmente i bilanci della struttura provinciale. Si articola in commissioni di lavoro.

## Consiglieri eletti dal 2012

Roberto Rossini  
Pierangelo Milesi  
Daniela Del Cielo  
Luciano Pendoli  
Imelda Rigosa  
Vera Lomazzi  
Stefania Romano  
Lorenzo Zorzi  
Flavia Bolis  
Licia Lombardo  
Maria Frassine  
Pierluigi Labolani

Pieranna Buizza  
Valter Taesi  
Davide Bellini  
Alessio Bonetti  
Marino Ghidini  
Ettore Siverio  
Fabrizio Molteni  
Bianca Albertinelli  
Angelo Marino  
Sergio Arrigotti  
Angela Ballini  
Giuliano Tonelli

Nel 2014 il **Consiglio provinciale** si è riunito **7 volte** (una delle quali in forma residenziale, a Maguzzano).



## Consiglieri provinciali eletti dall'Assemblea dei presidenti di circolo

**Maria Piera Barbieri** - Borgonato

**Monica De Luca** - Chiari

**Aldina Gonzini** - Milzano

**Giacomo Danesi** - Ponte San Marco

**Dino Botti** - Sarezzo

**Emanuele Pampalone** - Iseo

**Modesto Federzoni** - Visano

**Angelo Bertelli** - Manerbio

**Renzo Fracassi** - Flero

**Giovanni Sandrini** - Calvisano

**Gianmario Turelli** - Collebeato

**Alberto Gnocchi** - Sale di Gussago

## Presidenti di zona

Zona città - **Dante Mantovani**

Zona Bassa occidentale - **Franco Capuzzi**

Zona Bassa orientale e Garda - **Carlo Matteo Cosaro**

Zona Valtrompia - **Marco Arrighini**

Zona Hinterland - **Angelo Scaroni**

Zona Franciacorta, Oglio, Sebino - **Sandra Mazzotti**

## Componenti a titolo consultivo

### Ex presidenti provinciali

**Sandro Albini**

**Luigi Gaffurini**

**Riccardo Imberti**

**Lorenzo Paletti**

**Angelo Patti**

### Collegio Revisori dei Conti

**Luigi Merlini**

**Gianluigi Parolini**

**Carlo Matteo Cosaro**

### Segretario generale

**Marco Menni**

### Segretario organizzativo

**Roberto Toninelli**

### Animatore sociale

**Andrea Franchini**

### Accompagnatore spirituale

**don Mario Benedini**



# Come ci organizziamo



La **Presidenza** provinciale è l'organo propulsore dell'Associazione, con competenze esecutive e amministrative.

## I membri in carica dal 2012 sono:

**Roberto Rossini**, *Presidente*

**Imelda Rigosa**, *Vicepresidente vicario con delega ai rapporti con Acli regionali*

**Luciano Pendoli**, *Vicepresidente con delega al welfare, alle zone e alla FAP*

**Pierangelo Milesi**, *Vicepresidente con delega alla formazione e agli eventi*

**Lorenzo Zorzi**, *Amministratore*

**Stefania Romano**, *con delega alla comunicazione e Ufficio studi*

**Valter Taesi**, *con delega alle imprese sociali e ai servizi*

**Fabrizio Molteni**, *con delega al lavoro e all'innovazione sociale*

**Ettore Siverio**, *con delega alla cooperazione, partecipate e AcliDuemila*

## I membri politici di diritto sono:

**Dino Botti**, *Rappresentante di US Acli e coordinatore Cosas*

**Vera Lomazzi**, *Responsabile Coordinamento donne*

**Don Mario Benedini**, *Accompagnatore spirituale*

## I Membri tecnici di diritto sono:

**Marco Menni**, *Segretario generale*

**Roberto Toninelli**, *Segretario organizzativo*

**Andrea Franchini**, *Animatore sociale*

Nel 2014 la **Presidenza** si è riunita **22 volte**.



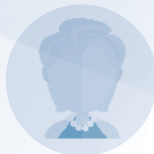

La **Segreteria generale** coordina i servizi e le imprese sociali.

La **Segreteria organizzativa** cura tutti gli aspetti organizzativi, gestionali e formali delle Acli provinciali, delle associazioni specifiche e dei circoli sul territorio. Si occupa di tutte le questioni inerenti al tesseramento e al rapporto con i circoli.

Il **Co.S.I.S.** (Comitato Servizi Imprese Sociali) è composto dal Segretario generale, dai Direttori dei servizi e delle imprese, dal Vicepresidente, dall'Amministratore e dal Segretario organizzativo. Cura il coordinamento e l'integrazione tra i servizi e le imprese sociali, verifica gli andamenti gestionali di servizi e imprese sociali ed attua gli orientamenti di sistema e le politiche comuni decise dalla Presidenza provinciale.

## Il **Co.S.A.S.**

(Comitato di Sviluppo delle Associazioni Specifiche) è composto dal Presidente provinciale, dal Segretario organizzativo e dai Presidenti di tutte le Associazioni che fanno parte del sistema Acli. Coordina le attività delle varie Associazioni e ne favorisce la collaborazione al fine di far maturare maggiore identità associativa e sociale nei volontari e nei soci.

## L'**Ufficio studi**

opera su mandato della Presidenza attraverso analisi statistiche e report relativi al mondo del lavoro di Brescia e provincia. Strumenti utilizzati dall'Ufficio studi sono in particolare i dati provenienti da servizi, CAF e Patronato e i dati recuperati attraverso mini-sondaggi.





# I circoli



## Insieme per costruire comunità

Il cuore della nostra vita associativa pulsa nei territori. Corsi, eventi, punti famiglia, GAS, progetti, sportelli, bar, viaggi... molte le iniziative messe in campo dai circoli Acli con un unico grande obiettivo quello di "essere prossimi", di fare compagnia alle persone, di facilitare legami... per costruire comunità solidali e accoglienti.

## Progetti in quadri (dirigenti)

Il costante lavoro di accompagnamento e di sostegno ai circoli, nel 2014, ha visto in particolare l'avvio del progetto **La forza (del) lavoro** presentato nel tradizionale appuntamento primaverile della "Quadri dirigenti" provinciale, cioè la riunione dei membri di Presidenza, Consiglio provinciale, presidenti e consiglieri di Circolo, svoltasi a Iseo il 24 maggio.

Il progetto ha l'obiettivo di rimettere al centro della vita associativa e della nostra azione sociale il lavoro e si sviluppa su tre piani: pensiero e azione culturale, sportelli lavoro, opportunità di lavoro occasionale. Le prime risposte concrete sono state:

l'**apertura** di nuovi **sportelli lavoro** a Botticino, Castenedolo, San Zeno e Quinzano

la **creazione** di **opportunità di lavoro** occasionale attraverso lo strumento dei voucher lavoro a Castel Mella, Castenedolo, Cazzago, Iseo, Ospitaletto, Sant'Eufemia, San Polo



## Fedeli al futuro

Progetto che raccoglie alcuni percorsi – dagli stili di vita all'orientamento professionale, dal turismo responsabile al teatro forum – messi a disposizione dei circoli e dei territorio per favorire l'aggregazione, il protagonismo e l'ascolto dei giovani

## Lettori anomali

Gruppi informali di lettura, da promuovere anche nei luoghi di lavoro, per riflettere, ascoltare, condividere, socializzare, approfondire, agire, prendendo spunto dal libro di Beppe Severgnini **Italiani di domani. 8 porte sul futuro**



## Tour de l'Avenir

Per rendere sempre più produttivo il confronto con il territorio, la presidenza provinciale ha iniziato un percorso di visita a tutti i consigli di circolo che nel 2014 si è concretizzato con l'incontro dei

**12 circoli** della zona Valle Trompia

e con i **9 circoli** della zona Bassa occidentale.

Obiettivo degli incontri:

- **conoscere e confrontarsi** sulle attività promosse dal circolo,
- **condividere e presentare** esperienze,

- **raccogliere suggerimenti** su come continuare e migliorare la nostra azione sociale.

Al termine degli incontri nella zona della Valle Trompia si è svolta presso la sede della Comunità Montana a Gardone, la Quadri dirigenti zonale, aperta al territorio per aggiungere ai diversi momenti di riflessione interna all'associazione una giornata di confronto e scambio con chi lavora per il bene comune: amministrazioni, parrocchie, associazioni, cooperative...

All'iniziativa hanno preso parte **40 dirigenti aclisti** e **10 sindaci** della Valle.

## Non solo mescita

Nel 2014, dopo un breve periodo di pausa, i bar dei circoli Acli di Saiano e Visano hanno rialzato la serranda e non solo per l'arte del mescere. Qui infatti, come in molti altri circoli Acli, oltre a bere (caffè, aperitivi, tisane...) e mangiare (colazioni, spuntini, merende...), è possibile **condividere** eventi, incontri, chiacchiere, idee.

## Io parlo italiano

All'interno del progetto **FEI Vivere in Italia**, Enaip Botticino e le Acli bresciane hanno promosso a Brescia, Calvisano, Castenedolo, Verolanuova corsi di alfabetizzazione di livello A2 che hanno visto la partecipazione di circa **90 immigrati**.





# L'associazione



## In-formati!

Nel 2014 abbiamo creato numerose occasioni formative che hanno visto coinvolti aclisti e non solo.

## I forum

**20**

**GENNAIO**

**Mettiamoci in gioco**  
i rischi del gioco  
d'azzardo

**21**

**FEBBRAIO**

**Per non dimenticare**  
la crisi siriana; incontro  
con l'Arcivescovo  
di Damasco

**21**

**FEBBRAIO**

**Una serata per la pace**  
(concerto del Grande  
Coro Insieme)

**24**

**FEBBRAIO**

**Sistema elettorale**  
e costituzionale:  
quali riforme

**31**

**MARZO**

**Il lavoro delle donne,**  
tra famiglia difficoltà  
e opportunità

**28**

**APRILE**

**I redditi dei lavoratori**  
della classe popolare:  
presentazione del VI Rapporto  
dei redditi bresciani

**3**

**MAGGIO**

**Gli (st)ruggenti anni settanta**  
a Brescia. Cosa ci resta di un  
decennio che ha cambiato  
la Chiesa, la politica, la società

**26**

**MAGGIO**

**Un anno di impegno:**  
presentazione  
del Rendiconto sociale del 2013

**6**

**OTTOBRE**

**Verso una nuova provincia:**  
funzioni e prospettive  
dell'Ente di Area Vasta

**24**

**NOVEMBRE**

**Mons. Tredici,**  
il Vescovo della  
ricostruzione



## ABC: Amministrare il Bene Comune

ABC è un'iniziativa per persone interessate a impegnarsi nella comunità attraverso l'impegno amministrativo. I corsi si sono svolti in **6 zone** (per un totale di **31 incontri**); hanno partecipato complessivamente **250 persone**, molte delle quali sono poi state elette. ABC è stato anche il corso base per persone

interessate a candidarsi ai Consigli di Quartiere del Comune di Brescia (5 incontri tra settembre e ottobre), con **50 partecipanti**.

In ambito amministrativo sono stati promossi anche alcuni confronti tra i candidati sindaci in alcuni comuni: Mazzano, Villanuova, Botticino, Concesio, Rezzato, Leno, Pisogne, Chiari, Castenedolo

## La formazione dei dirigenti aclisti

**17**

**MAGGIO**  
**ISEO**

Quadri dirigenti  
con i circoli delle  
Acli bresciane

**18-20**

**SETTEMBRE**  
**CORTONA**

Incontro nazionale  
di Studi

**10-12**

**OTTOBRE**  
**CAMALDOLI**

Incontro di spiritualità

**15**

**NOVEMBRE**  
**CONCESIO**

Apriamoci al cambiamento.  
Assemblea dei circoli delle  
Acli Lombardia

**6**

**DICEMBRE**  
**GARDONE VALTROMPIA**

Quadri dirigenti  
Acli Valtrompia

**12**

**DICEMBRE**  
**BRESCIA**

Incontro di formazione  
(con cena sociale di Natale)



# L'associazione



## La formazione dei dipendenti e dei promotori di CAF e Patronato

La formazione dei dipendenti e dei promotori ha visto anche per il 2014 una partecipazione numerosa e motivata. Questo significa: voglia di imparare da parte di persone mature, opportunità per i giovani (e meno giovani) di introdursi (o re-introdursi) nel mondo del lavoro con il piede giusto, buon ricambio generazionale dei promotori sociali.

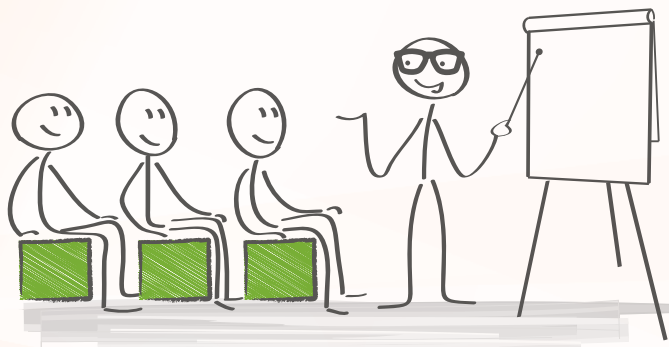

I diversi corsi di formazione hanno previsto:

**44 ore** per i **dipendenti** del CAF

**108 ore** per i **lavoratori stagionali** del CAF (in collaborazione con Obiettivo Lavoro)

**20 ore** per i **promotori** del CAF

**180 ore** per i **dipendenti** del Patronato

**1 corso** residenziale di 5 giorni a Pesaro nell'ultima settimana di agosto per i promotori di CAF e Patronato

**1 corso** di 6 giorni tra novembre 2014 e gennaio 2015 per i dipendenti di CAF, Patronato e Acli Servizi sul tema comunicazione e relazioni con il pubblico

E' stata molto partecipata anche la formazione a carattere nazionale a Roma: impegna il Direttore 3 giorni al mese da settembre a febbraio e nel 2014 ha coinvolto anche tutti i dipendenti a rotazione per corsi di approfondimento in tema di locazioni e successioni.

## I Percorsi formativi open

Gli (st)ruggenti anni settanta. Corso di filosofia politica.

**5 lezioni** tra il 25 gennaio e il 22 marzo. **70 partecipanti**

Fabula Mundi. Corso di geopolitica.

Tra febbraio e maggio **8 incontri**. Con **30 partecipanti**

Quanti Pani? Incontri di spiritualità nel tempo di Pasqua: **4 incontri** di preghiera nei circoli della città



## Le Campagne

**No slot** è la campagna contro il gioco d'azzardo.

Gli obiettivi sono:

- **richiedere** una legge che limiti e regolamenti seriamente il gioco d'azzardo nell'interesse dei cittadini, soprattutto i più vulnerabili;
- **sostenere e promuovere** con i nostri acquisti bar, tabaccherie, esercizi pubblici che hanno scelto la disinfestazione dalle slot e altri giochi d'azzardo;
- **curare** il cattivo gioco con il buon gioco, che è sempre un bene relazionale.

Oltre allo **slot mob** presso il bar **Tio Pepe**, sono stati realizzati in una decina di circoli incontri di riflessione e confronto intorno al tema del gioco d'azzardo.

**Perchè nessuno si perda** è la campagna lanciata da Acli, Compagnia delle Opere e Famiglia Salesiana contro l'abbandono scolastico, a sostegno del futuro dei giovani.

La campagna chiede di garantire in tutte le regioni

la presenza della formazione professionale, la quale dovrebbe avere un ruolo specifico anche nelle politiche attive per le persone espulse dal mercato del lavoro. La campagna ha raccolto migliaia di firme a sostegno di

**10 proposte concrete:**

1. garantire a tutte le regioni la possibilità di scelta;
2. combattere la dispersione scolastica;
3. far funzionare l'apprendistato per l'inserimento lavorativo dei giovani;
4. creare i supertecnici e i professionisti per lo sviluppo delle imprese manifatturiere e del terziario;
5. sostenere la formazione lungo tutto l'arco della vita;
6. garantire la qualità del sistema formativo;
7. garantire adeguate risorse per la formazione professionale;
8. dare maggiore visibilità all'offerta;
9. chiarire il quadro giuridico fiscale del sistema di formazione professionale;
10. sviluppare il coordinamento degli Enti di formazione.



# L'associazione



## Gli eventi

**1**

**FEBBRAIO**

Slot Mob  
contro il gioco  
d'azzardo

**7**

**MARZO**

La giornata  
dei dipendenti

**27**

**MARZO**

Storia e attualità  
dell'editoria cattolica  
a Brescia. Percorso  
Interassociativo

**24-27**

**APRILE**

Per...corri la pace scuole,  
da Brescia a Sarajevo

DAL **17** MAGGIO

AL **1** GIUGNO

L'arte della memoria. Pittura, scultura e musica  
per raccontare Piazza Loggia a 40 anni dalla strage.  
Pieve di Urigo Mella

**18-22**

**GIUGNO**

Il valore del lavoro.  
Fest'acli provinciale  
a Castel Mella

**4-7**

**SETTEMBRE**

Per...corri la pace  
da Brescia  
a Monaco di Baviera

**19**

**OTTOBRE**

Beatificazione di  
Paolo VI a Roma

**19**

**OTTOBRE**

Marcia Perugia-Assisi

## La rivista: **Battaglie Sociali**

Battaglie Sociali è la rivista delle Accli Bresciane, uno strumento libero di buona politica non gridata e non banale, per fare informazione, formazione e cultura. Nel 2014 sono stati pubblicati 6 numeri.



# Le associazioni specifiche e professionali



capitol

Il sistema Acli è composto da molte associazioni, ciascuna delle quali si occupa di tematiche specifiche.



L'Aval Brescia, Associazione Volontariato Acli Lombardia, promuove, forma, organizza e associa i volontari del sistema Acli di Brescia, che a vario titolo prestano la loro opera gratuita nei vari settori dell'associazione: assistenza sociale e socio-sanitaria, tutela dei diritti civili, formazione al lavoro, all'assistenza di fasce deboli o disagiate della popolazione. Nel 2014 è notevolmente cresciuta (e si è radicata sul territorio con l'apertura a Castel Mella) l'attività dello sportello per l'Amministratore di Sostegno, che nell'anno ha incontrato ben 175 persone. Presidente: **Valter Taesi**.



Dal 1971 offre ai soci servizi di consulenza gratuita, prestati da professionisti volontari in materia bancaria, fiscale, assicurativa, familiare, condominiale, turistica, immobiliare, in diversi ambiti di intervento: alimentazione, amministrazione pubblica, ambiente, banche, case e immobili, commercio e turismo, energia, giustizia alternativa (conciliazione), comunicati e petizioni, autorità di garanzia, privacy, consulenza legale, responsabilità del medico. Presidente: **Fabio Scozzesi**.





# Le associazioni specifiche e professionali



Ipsia, Istituto Pace Sviluppo Innovazione Acli, è l'Organizzazione non governativa delle Acli. A Brescia opera dal 2008 e segue in particolar modo tutto ciò che riguarda i temi della mondialità, della pace, degli stili di vita e della cooperazione internazionale. Sostiene e promuove i campi di volontariato internazionale di animazione e lavoro (progetto Terra e libertà), sostiene e finanzia alcuni progetti di cooperazione, organizza

corsi e incontri di formazione e riflessione su temi di attualità nel mondo.

Nel 2014 è proseguito il corso Fabula Mundi dedicato ad alcuni importanti anniversari di eventi storici ed ha preso il via una rassegna di teatro civile organizzata insieme ad altre associazioni e Ong bresciane.

Presidente: **Licia Lombardo**.



Il Centro Turistico Acli è nato negli anni '60 ed oggi è una vera e propria associazione di turismo sociale. Il CTA bresciano partecipa insieme ad altre provincie al progetto regionale Turismo ed accoglienza, volto ad ospitare nella propria città i soci delle altre città lombarde per far conoscere loro il proprio territorio di appartenenza.

Presidente: **Vincenzo Fiorani**.



La Federazione Anziani e Pensionati Acli nasce con lo scopo di tutelare i diritti e promuovere la qualità della vita degli anziani e dei pensionati, attraverso attività formative e informative.

A fine 2014 i soci erano 2240. Lo scorso anno si è celebrato il Congresso dell'associazione, che a livello

provinciale ha rinnovato i propri organismi (comitato, segreteria e segretario). Inoltre sono stati organizzati degli incontri in numerosi circoli Acli della città e della provincia su temi legati alla salute degli anziani.

Segretario: **Luciano Pendoli**.



capitol



L'Unione Sportiva Acli intende lo sport come occasione di comunicazione educativa, dove importanti sono la qualità delle relazioni umane. Unisce gruppi e società sportive che promuovono e organizzano attività motorie, ludiche e sportive rivolte a soggetti di ogni età e condizione sociale. Conta circa 20 società affiliate con più di 1000 iscritti, molti al di sotto dei 15 anni.

Una delle attività che maggiormente caratterizza US Acli è ormai Per...corri la pace, che nel 2014 ha portato un centinaio di persone (tra ciclisti, podisti e accompagnatori) a Monaco di Baviera.

Presidente: **Dino Botti**.



Coordinamento Donne

Il Coordinamento donne provinciale si propone, rispondendo a logiche inclusive e collaborative, di favorire la crescita e la partecipazione attiva delle donne acliste, al fine di valorizzare la generatività femminile e arricchire il pensiero politico della nostra associazione con il pensiero della differenza. Promuove a diversi livelli organizzativi attività di aggregazione e di crescita culturale, personale e collettiva, sollecitando le donne a prender parte alla vita delle Acli e ad ogni iniziativa di confronto con altre associazioni sui temi femminili.

Tra le diverse proposte di riflessione che il Coordinamento propone, particolare attenzione è rivolta al tema della dignità del lavoro femminile. Nel 2014 è stata fissata l'attenzione sul tema della conciliazione dei tempi di vita e di lavoro, con alcuni incontri nei vari circoli della Provincia.

Responsabile: **Vera Lomazzi**.



I Sicut, Sindacato Inquilini Casa e Territorio, è il Sindacato inquilini delle Acli e della CISL, attivo dagli anni '70, per la difesa e l'affermazione al diritto alla casa e all'abitare. Tutte le attività vengono portate avanti grazie al coinvolgimento di due volontari che attivamente lavorano all'interno della sede di Spalto San Marco.

Responsabile: **Santo Zorzi**



# Le Imprese Sociali



Il Centro di Assistenza Fiscale delle Acli offre assistenza fiscale alle famiglie, ai lavoratori dipendenti e ai pensionati. E' gestito dalla Società Acli Service Srl, interamente controllata dalle Acli. Ad oggi il CAF conta 119 punti di servizio a Brescia e Provincia.

I dati seguenti dimostrano anche per il 2014 un costante incremento di tutti i servizi che Acli Service realizza, confermando l'importanza di queste attività per i lavoratori e le famiglie di Brescia e le Acli come punto di riferimento all'interno dei CAF cittadini.

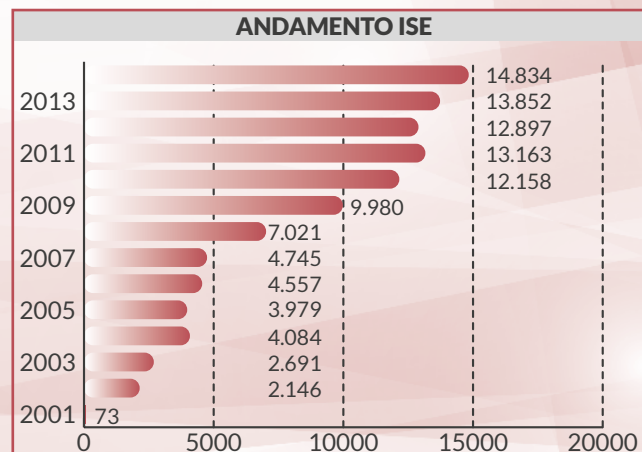
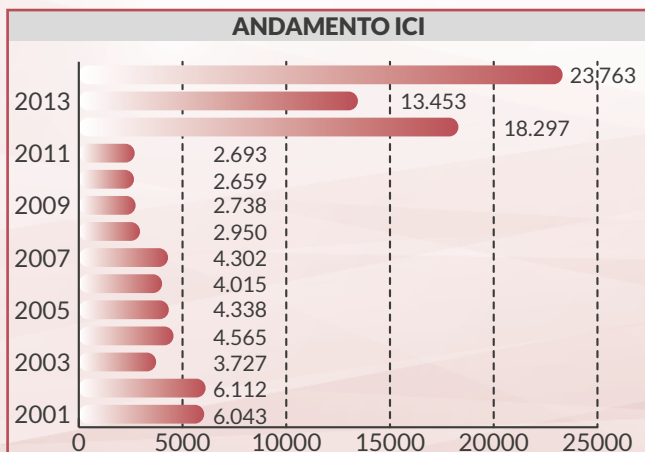
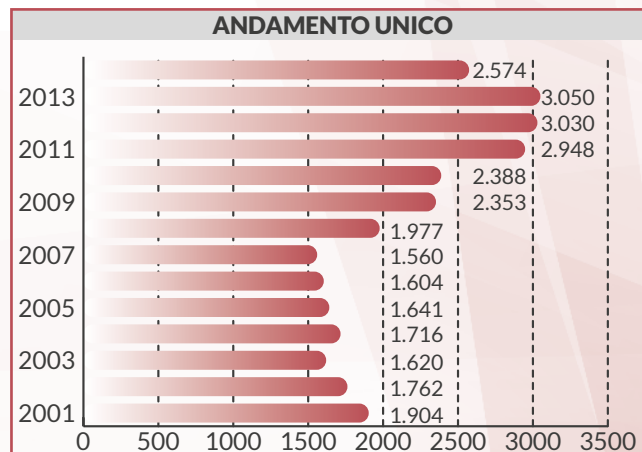
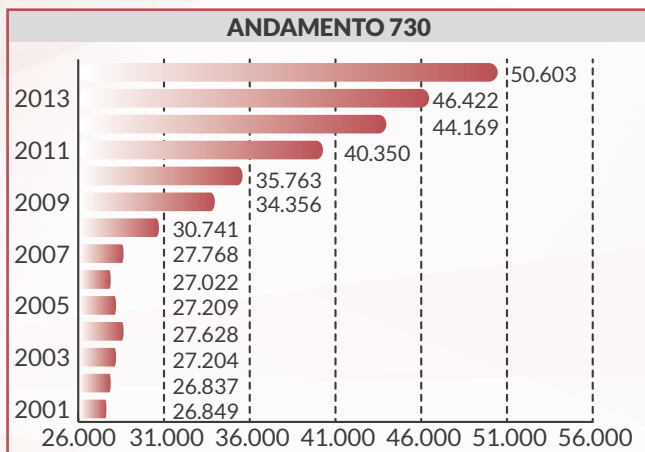



capitol

### ANDAMENTO FSA

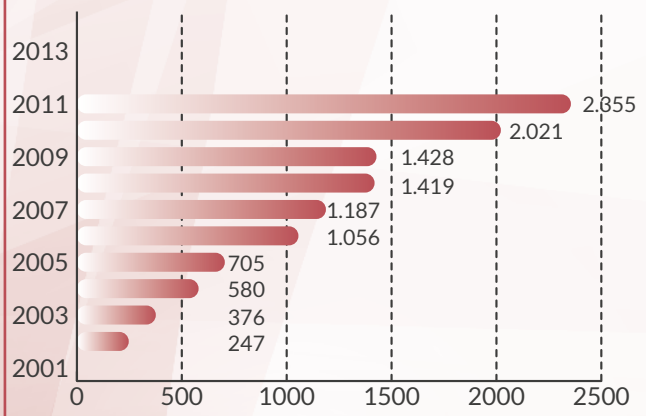

### ANDAMENTO RED

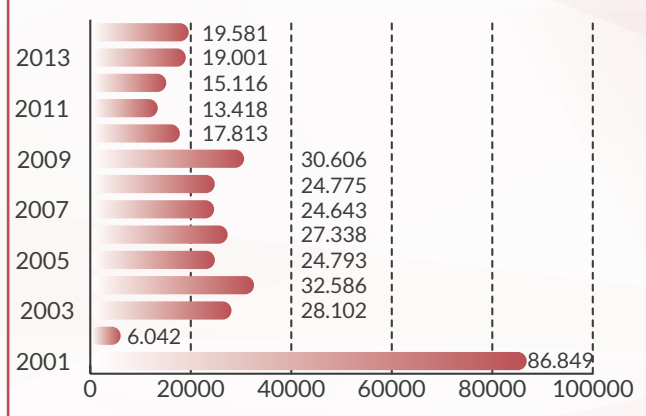

### ANDAMENTO INVCIV

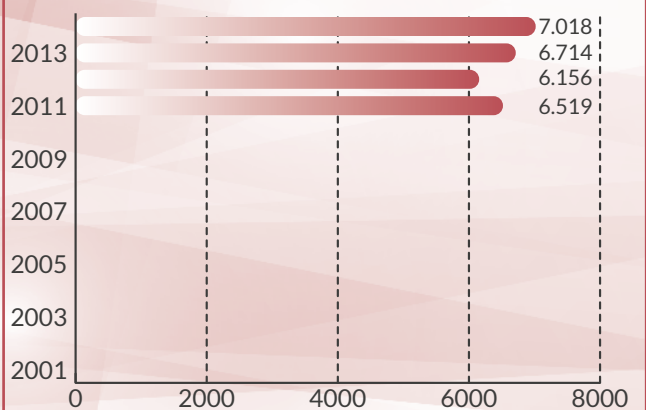

### ANDAMENTO DETRa

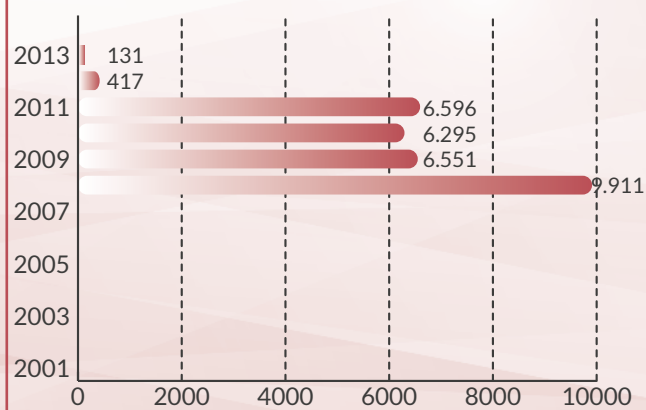



# Le Imprese Sociali



Attivo dal 1945, è un servizio che fornisce informazione, assistenza e tutela ai cittadini per il conseguimento di ogni prestazione previdenziale, assistenziale. Presso il Patronato è attivo il **Consultorio giuridico**, in collaborazione con l'Unione Giuristi Cattolici di Brescia. Dal 2014, all'interno del Servizio Colf/Badanti si è sviluppato lo sportello **Incontra lavoro** che ha

realizzato 552 colloqui e collocato 33 colf/badanti. Il Patronato delle Acli bresciane, con **119 punti** di servizio (**15 sedi zonali e 104 recapiti**), è il primo in Provincia per numero di pratiche e assistiti. Nel 2014 le pratiche aperte sono state **109.343** (**+1.57%** rispetto al 2013).

Numero complessivo di pratiche.



Da evidenziare 184 patiche presso lo Sportello Lavoro che offre assistenza nella richiesta del Tfr, tramite il Fondo di garanzia dell'Inps (+61.40% rispetto al 2013)





Focus su alcune tipologie di pratiche avviate per ambito e anno (valori assoluti).

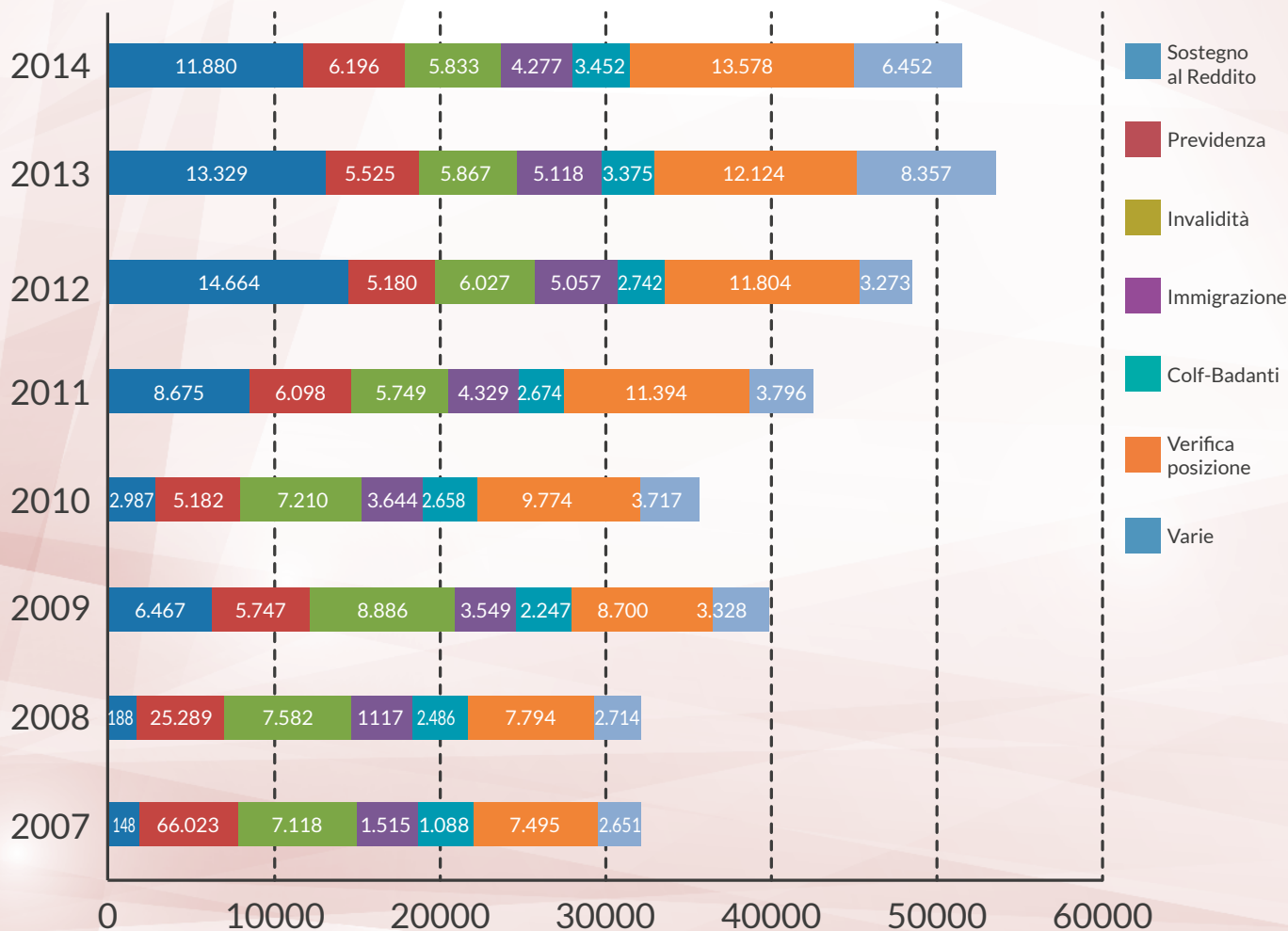



# Le Imprese Sociali



Acli Servizi Srl opera in strettissima sinergia con tutte le diverse componenti presenti nel contesto associativo delle Acli.

La società offre: consulenza ed assistenza sulle tematiche abitative (contratti di locazione e problematiche varie), servizi assicurativi, consulenza fiscale e amministrativa per associazioni, per lavoratori autonomi titolari di partita IVA, piccole imprese, con gestione della contabilità.

Per quest'ultime anche il 2014, vede circa il 50% delle contabilità ricadere nei nuovi regimi "agevolati, scelta

obbligata per un lavoro dipendente che non si trova. Per quanto concerne il servizio successioni, a fronte di un ulteriore aumento delle pratiche, vi è stata una diminuzione del fatturato, dovuta soprattutto ad un numero crescente di quelle per le quali, in virtù della specifica tipologia, vanno applicate tariffe meno elevate.

Rispetto ai servizi vari di carattere amministrativo, si registra un sensibile aumento, indice della complessità burocratica che le varie parti sociali si trovano ad affrontare.

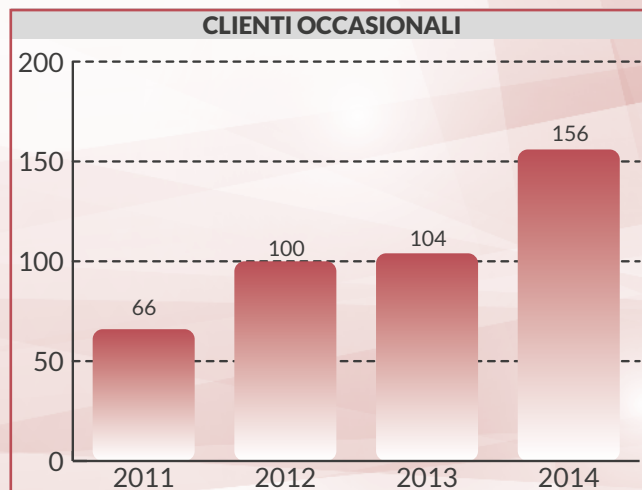
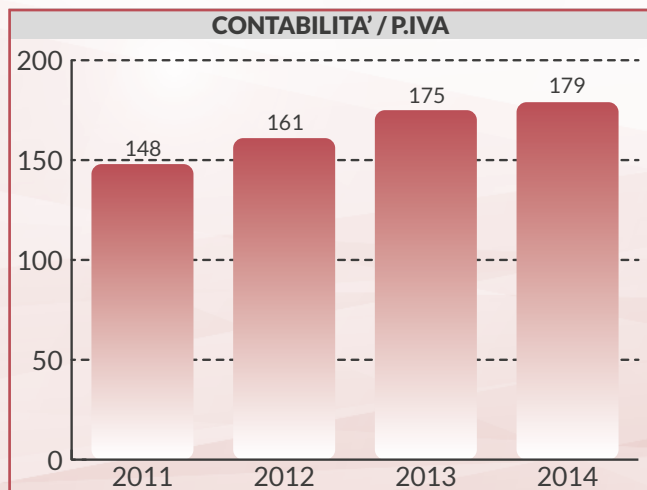



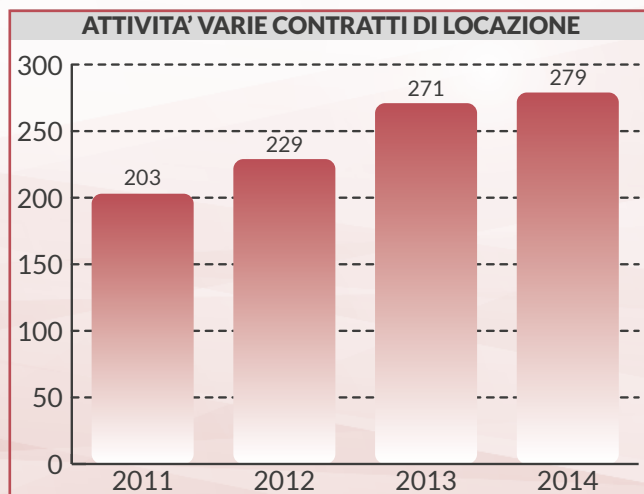
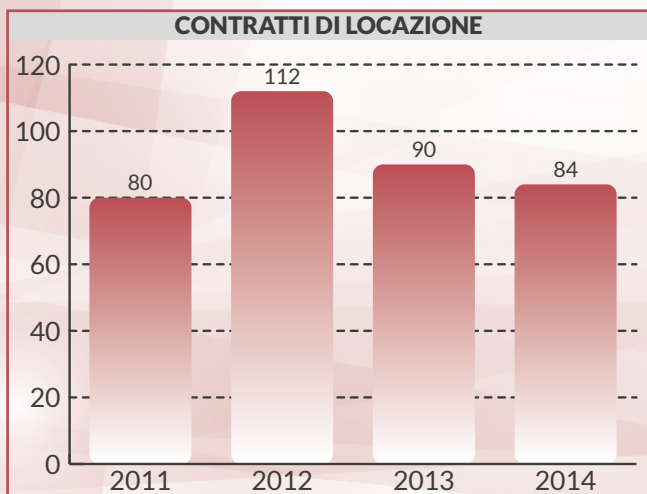
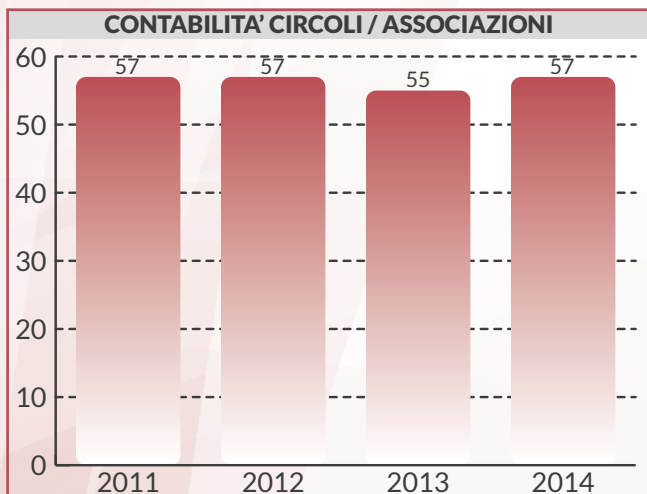



# Le Imprese Sociali



E' una società cooperativa che da più di 25 anni opera nel settore della ristorazione collettiva nell'ambito sanitario, scolastico, sociale e aziendale. Importante anche l'obiettivo occupazionale: favorire opportunità lavorative a vantaggio soprattutto di donne e di persone con difficoltà economiche e sociali.

L'impegno della Coop. ACLI Bresciane G. Agazzi nel 2014 è stato molteplice, nonostante la crisi:

- ha mantenuto invariati i prezzi per i pasti completi presso il ristorante Il Giardino
- ha consolidato il lavoro presso i centri cottura di Villa dei Gelsi di Torbole Casaglia, del Centro diurno e della Casa di riposo di Travagliato
- ha permesso di ampliare la collaborazione con il consorzio Acli Solidale, effettuando assunzioni di persone in condizione di svantaggio sociale e/o economico segnalate dagli uffici dei servizi sociali dei due comuni;
- ha implementato il servizio di ristorazione presso la Casa di riposo di Mazzano.

**117 dipendenti**, di cui 13 uomini (11,1% uomini, 88,9% donne)

**140.000 ore** lavorate

**7.000 ore** di tirocini ed inserimenti lavorativi protetti

**919.000 pasti** erogati (+ 6.9% rispetto al 2013)  
5,4 milioni di euro di fatturato (44,8% per costi del personale)

### ETA' DIPENDENTI 2014

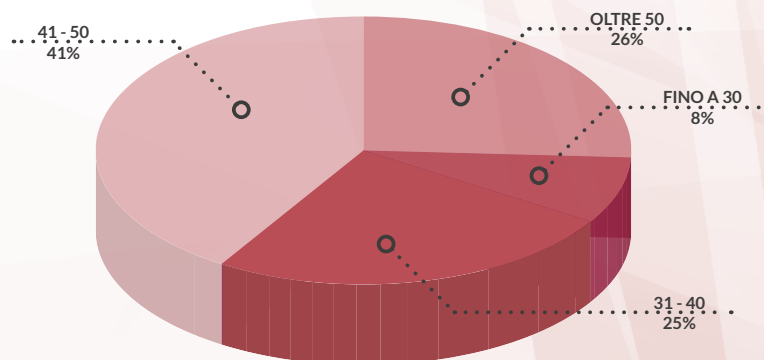

### TIPOLOGIA DI UTENZA

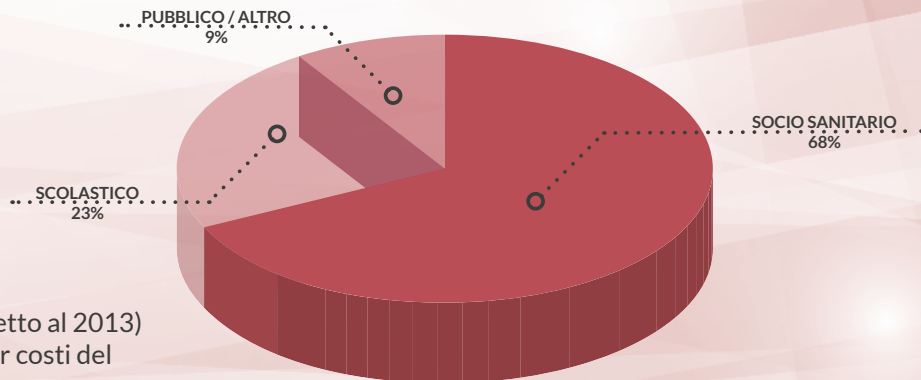



capitol



La cooperativa si pone l'obiettivo mutualistico di operare a favore dei propri soci in attività di coordinamento offrendo vari servizi. Inoltre gestisce gli strumentali patrimoni immobiliari e finanziari necessari allo svolgimento delle singole iniziative del "sistema Acli Brescia".

A questa cooperativa aderiscono tutte le imprese del

sistema aclista bresciano, ed è la società che ha oggi tra i suoi dipendenti il Segretario generale e la responsabile dell'ufficio amministrativo di Acli Brescia.

Queste realtà creano anche forza lavoro. Ecco la fotografia numerica di tutti i nostri dipendenti e collaboratori a diverso titolo.

ANNO 2014	agazzi	asso/patronato	acliservizi	aclicaf	acli2000	totale
<b>n. lavoratori al 01/01/2014</b>	<b>108</b>	<b>41</b>	<b>9</b>	<b>28</b>	<b>2</b>	<b>188</b>
lav assunti nell'anno	29	6		7		42
lav dimessi nell'anno	20	2		3		25
<b>lavoratori in forza la 31/12</b>	<b>117</b>	<b>45</b>	<b>9</b>	<b>32</b>	<b>2</b>	<b>205</b>
di cui lavoratori maschi nell'anno	15	11	2	3	1	32
di cui lavoratrice femmine nell'anno	122	36	7	32	1	198
di cui con famiglia monoreddito	19	2	2		0	23
di cui lavoratori stranieri	11	0			0	11
n. lavoratori full time nell'anno	34	25	5	21	2	87
n. lavoratori part time nell'anno	103	22	4	14	0	143
media oraria part time	25	29	25	29	0	27
di cui a tempo determinato	16	4	0	6	0	26
media di occupazione a tempo determinato espresso in mesi	2,5	5	0	4		3,83
percentuale assenze per malattie/infortuni	3,7%	2%	0,06%	4%		2,24
n. persone assenti per maternità	3	3	0	2		8
<b>promotori sociali</b>		<b>140</b>				<b>140</b>
<b>collaboratori autonomi</b>	<b>8</b>	<b>1</b>	<b>5</b>	<b>2</b>	<b>14</b>	<b>30</b>
di cui maschi	5	1	4	1	12	23
di cui femmine	3		1	1	2	7
collaboratori occasionali in sede	1	9		32	0	42
<b>collaboratori occasionali in zona</b>				<b>85</b>	<b>0</b>	<b>85</b>
<b>servizio civile</b>		<b>4</b>	<b>0</b>	<b>0</b>	<b>0</b>	<b>4</b>
<b>lavoratori somministrati nell'anno</b>				<b>32</b>		<b>32</b>
media mensile di occupazione dei lavoratori somministrati				3		3



# Le Imprese Sociali



L'obiettivo principale del Consorzio è favorire e stimolare la collaborazione tra i soci con la finalità di promuovere l'inserimento sociale dei cittadini che soffrono condizioni di svantaggio e di emergenza,

attraverso politiche attive del lavoro. Significative attività si sono realizzate nei comuni di: Travagliato, Botticino, Berlingo, Villanuova, Prevalle, Roè Volciano, Casto, Torbole Casaglia.

## Fondazione Bresciana di Solidarietà

La Fondazione non ha scopo di lucro, svolge le sua attività esclusivamente nell'ambito della Regione Lombardia e si propone di operare a supporto delle Acli Provinciali di Brescia e delle imprese sociali da queste stesse promosse, nonché di altri enti e organizzazioni di ispirazione cristiana della provincia di Brescia. Nel corso del 2014 la Fondazione è stata dotata di un patrimonio complessivo di 1.590.000 euro. Il

patrimonio va a costituire la dotazione "istituzionale" e compone i tre fondi specificamente promossi secondo le volontà del donatore: Fondo Acli Bresciane, Fondo circoli e zone, Fondo Imprese sociali e Patronato. Sempre in corso d'anno, la Fondazione ha definito la sua partecipazione societaria nelle seguenti imprese: Cooperativa Mancini, Cooperativa "G.Agazzi", Cooperativa Acli duemila, Acli servizi Srl.

## Associazione Senza Confini Onlus

L'Associazione sviluppa le sue iniziative, insieme a Ong, Onlus e missionari che si occupano di cooperazione internazionale. Viene gestita da alcuni anni dall'Associazione Cuore Amico. L'Africa e l'America latina sono i due continenti più

supportati dalle attività dell'Associazione. Molti progetti sono a favore delle donne, dell'infanzia, dell'educazione, della salute e dello sviluppo economico.



L'Enaip opera da oltre cinquant'anni nel settore della formazione, della ricerca e dei servizi innovativi. E' presente a Brescia con la Scuola Regionale per la Valorizzazione dei Beni Culturali di Botticino, che opera dal 1973 per la formazione nella conservazione, restauro e valorizzazione di opere e beni culturali, con

sede nell'antico monastero della Trinità (sec. XIV) a San Gallo. Sono inoltre attivi anche Master post laurea e Corsi per la formazione continua. Interessante quello attivato nell'ambito progettazione e realizzazione prodotti multimediali finalizzati alla valorizzazione del patrimonio culturale.

# I dati economici



capitolo

L'ultima parte del Rendiconto sociale 2014 è dedicata agli aspetti economico-finanziari, in particolare riferiti ai bilanci delle imprese, dell'associazione e delle associazioni specifiche.

Anche nel corso del 2014 è stato possibile sostenere specifici progetti finanziati dal 5 per 1000 e contare su liberalità da privati a favore delle attività istituzionali.

TABELLA 1

	ANNO 2014	ANNO 2013
	TOTALE SISTEMA	TOTALE SISTEMA
<b>RICLASSIFICAZIONE VALORE AGGIUNTO</b>		
Ricavi delle vendite e contribuzioni associative	12.097.913,59	11.647.637,47
Variazioni rimanenze	16.167,62	20.978,28
Altri ricavi e proventi	581.655,66	607.185,07
<b>VALORE DELLA PRODUZIONE</b>	<b>12.695.736,87</b>	<b>12.275.800,82</b>
Consumi di materie prime	2.303.080,74	2.041.351,78
Consumi di materie sussidiarie	141.504,45	129.362,02
Consumi di materie di consumo	400.072,04	406.296,34
Costi per servizi	2.488.586,62	2.641.649,41
Costi per godimento beni di terzi	408.711,31	399.546,58
Accantonamenti per rischi	167.051,00	154.869,68
Oneri diversi di gestione	578.809,03	549.856,22
<b>COSTI INTERMEDI DELLA PRODUZIONE</b>	<b>6.487.815,19</b>	<b>6.322.932,03</b>
<b>VALORE AGGIUNTO CARATTERISTICO LORDO</b>	<b>6.207.921,68</b>	<b>5.952.868,79</b>
Ricavi accessori	65.090,09	92.493,74
Costi accessori		
<b>COMPONENTI ACCESSORI</b>	<b>65.090,09</b>	<b>92.493,74</b>
Ricavi straordinari	116.351,83	149.682,03
Costi straordinari	20.776,66	50.405,10
<b>COMPONENTI STRAORDINARI</b>	<b>95.575,17</b>	<b>99.276,93</b>
<b>VALORE AGGIUNTO GLOBALE LORDO</b>	<b>6.368.586,94</b>	<b>6.144.639,46</b>
<b>AMMORTAMENTI</b>	<b>220.336,04</b>	<b>208.079,63</b>
<b>VALORE AGGIUNTO GLOBALE NETTO</b>	<b>6.148.250,90</b>	<b>5.936.559,83</b>



# I dati economici



Precisiamo che le imprese e l'associazione svolgono principalmente servizi alla persona che non necessitano di particolari materie prime, eccetto la cooperativa di ristorazione collettiva "G.Agazzi" che acquista derrate alimentari e altri prodotti necessari allo svolgimento della sua attività.

Le entrate di natura straordinaria sono quasi interamente riferite al Patronato locale. (tab. 1)  
Il valore aggiunto prodotto dal nostro sistema è descritto nel prospetto seguente.

Esso rappresenta la capacità di una realtà economica di produrre ricchezza per poi distribuirla ai vari "portatori di interessi": fornitori, dipendenti, soci e collettività in genere.

La determinazione del valore aggiunto evidenzia la capacità delle Acli bresciane di generare ricchezza nel periodo di riferimento, nel rispetto dell'economicità di gestione e delle aspettative di tutti gli interlocutori. (tab. 2)

TABELLA 2

	ANNO 2014	ANNO 2013
	TOTALE SISTEMA	TOTALE SISTEMA
<b>DISTRIBUZIONE DEL VALORE AGGIUNTO</b>		
Valore aggiunto globale netto	6.148.250,90	5.936.559,83
<b>REMUNERAZIONE PERSONALE</b>	<b>5.463.593,89</b>	<b>4.975.975,60</b>
Remunerazione personale non dipendente	258.777,41	213.816,76
Remunerazioni dirette	4.369.480,15	4.043.851,43
Remunerazioni indirette	835.336,33	718.307,41
<b>REMUNERAZIONE DELLA PUBBLICA AMMINISTRAZIONE</b>	<b>260.685,64</b>	<b>271.422,03</b>
Imposte	260.685,64	271.422,03
<b>REMUNERAZIONE DEL CAPITALE DI CREDITO</b>	<b>40.393,94</b>	<b>33.459,54</b>
Oneri per capitali a breve termine	39.064,55	31.796,76
Oneri per capitali a lungo termine	1.329,39	1.662,78
<b>REMUNERAZIONE AZIENDA</b>	<b>289.353,63</b>	<b>429.696,04</b>
Rem. Aziendale srl	197.872,36	233.890,37
Incremento riserve coop. di sistema	951,73	117.620,80
Incremento riserve associazioni	90.529,54	78.184,87
<b>Liberalità</b>	<b>73.104,99</b>	<b>154.006,62</b>
<b>Contributo alla Fondazione bresciana di solidarietà</b>	<b>100.000,00</b>	<b>72.000,00</b>

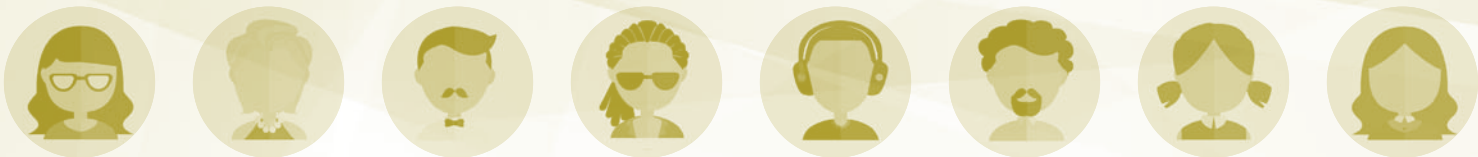

# Le Acli nel mondo

## Europa

ALBANIA  
AUSTRIA  
BELGIO  
FRANCIA  
GERMANIA  
GRAN BRETAGNA  
KOSOVO  
ITALIA  
LUSSEMBURGO  
MOLDAVIA  
OLANDA  
SPAGNA  
SVIZZERA

## Africa

KENYA  
MAROCCO  
MOZAMBICO  
SUDAFRICA

## Nord America

CANADA  
USA

## Oceania

AUSTRALIA

## Sud America

ARGENTINA  
BRASILE  
CILE  
URUGUAY  
VENEZUELA





# Contatti

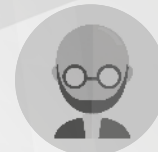
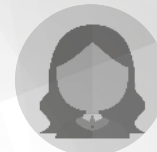

## **Associazioni Cristiane Lavoratori Italiani ACLI**

### ***Sede provinciale di Brescia***

Via Corsica, 165 - 25125 - BRESCIA  
tel. 030-2294012 - fax 030-2294025  
segreteria@aclibresciane.it

### **Patronato ACLI**

via Corsica, 165 - 25125 Brescia  
tel. 030 22.94.011 - fax 030 22.94.060  
brescia@patronato.acli.it  
030 22.94.011 è il numero per prenotare un appuntamento con gli operatori dei servizi del Patronato presso la sede provinciale o presso le sedi zonali

### **CAF Acli**

via Spalto San Marco, 37 bis - 25121 Brescia  
tel. 030 24.09.884 - fax 030 24.09.848  
caf@aclibresciane.it  
030 24.09.883 è il numero per prenotare un appuntamento con gli operatori del Caf presso le tre sedi cittadine e le sedi zonali

### **Acli Servizi Srl**

via Corsica, 165 - 25125 Brescia  
tel. 030 22.94.014 - fax 030 22.94.050  
aseb@aclibresciane.it

### **Servizi assicurativi**

via Corsica, 165 - 25125 Brescia  
tel. 030 22.94.009 - fax 030 22.94.050  
assicurazioni@aclibresciane.it

## **Cooperativa Agazzi** (sede amministrativa)

via Corsica, 165 - 25125 Brescia  
tel. 030 22.94.024 - fax 030 22.94.026  
coop.agazzi@aclibresciane.it

## **CTA - Centro Turistico Acli**

via Spalto San Marco, 37 bis - 25121 Brescia  
tel. 030 44.826 - fax 030 29.07.946  
cta@aclibresciane.it

## **Lega Consumatori**

via Spalto San Marco, 37 bis - 25121 Brescia  
tel. 030.29.06.091 - brescia@legaconsumatori.it

## **Sicet - Sindacato Inquilini**

via Spalto San Marco, 37 bis - 25125 Brescia  
tel. 030 24.09.836 - fax 030 24.09.834  
sicet@aclibresciane.it

Per tutti i dettagli, i recapiti telefonici, gli orari specifici dei servizi visita il nostro sito **[www.aclibresciane.it](http://www.aclibresciane.it)**

## **Associazioni Cristiane Lavoratori Italiani ACLI**

### ***Sede nazionale***

Via Giuseppe Marcora, 18 - 20 - 00153 Roma  
[www.acli.it](http://www.acli.it)

## **Associazioni Cristiane Lavoratori Italiani ACLI**

### ***Sede regionale***

via Bernardino Luini, 5 - 20123 Milano  
[www.aclilombardia.it](http://www.aclilombardia.it)





# Indice

	Premessa	1
<b>capitolo 1</b>	Uno sguardo complessivo	2
	Come ci organizziamo	4
<b>capitolo 2</b>	I circoli	8
<b>capitolo 3</b>	L'associazione	10
<b>capitolo 4</b>	Le associazioni specifiche e professionali	15
<b>capitolo 5</b>	Le Imprese Sociali	18
<b>capitolo 6</b>	I dati economici	27
	Le Acli nel mondo	29
	Contatti	30

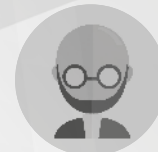
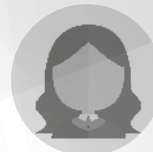

Molte delle attività e iniziative di promozione sociale e valorizzazione del volontariato descritte in questo Rendiconto sociale sono state realizzate attraverso i fondi del 5x1000.

Grazie a tutti i cittadini che ci hanno dato fiducia e ci hanno aiutato destinando il loro 5x1000 alle Acli!

